

FÖLDSZINTI ALAPRAJZ

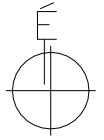

Anyagjelölések:

- monolit vasbeton
- 10 cm POROTHERM válaszfal falazat
- 30 cm POROTHERM téglafalazat +15 cm hőszigetelés

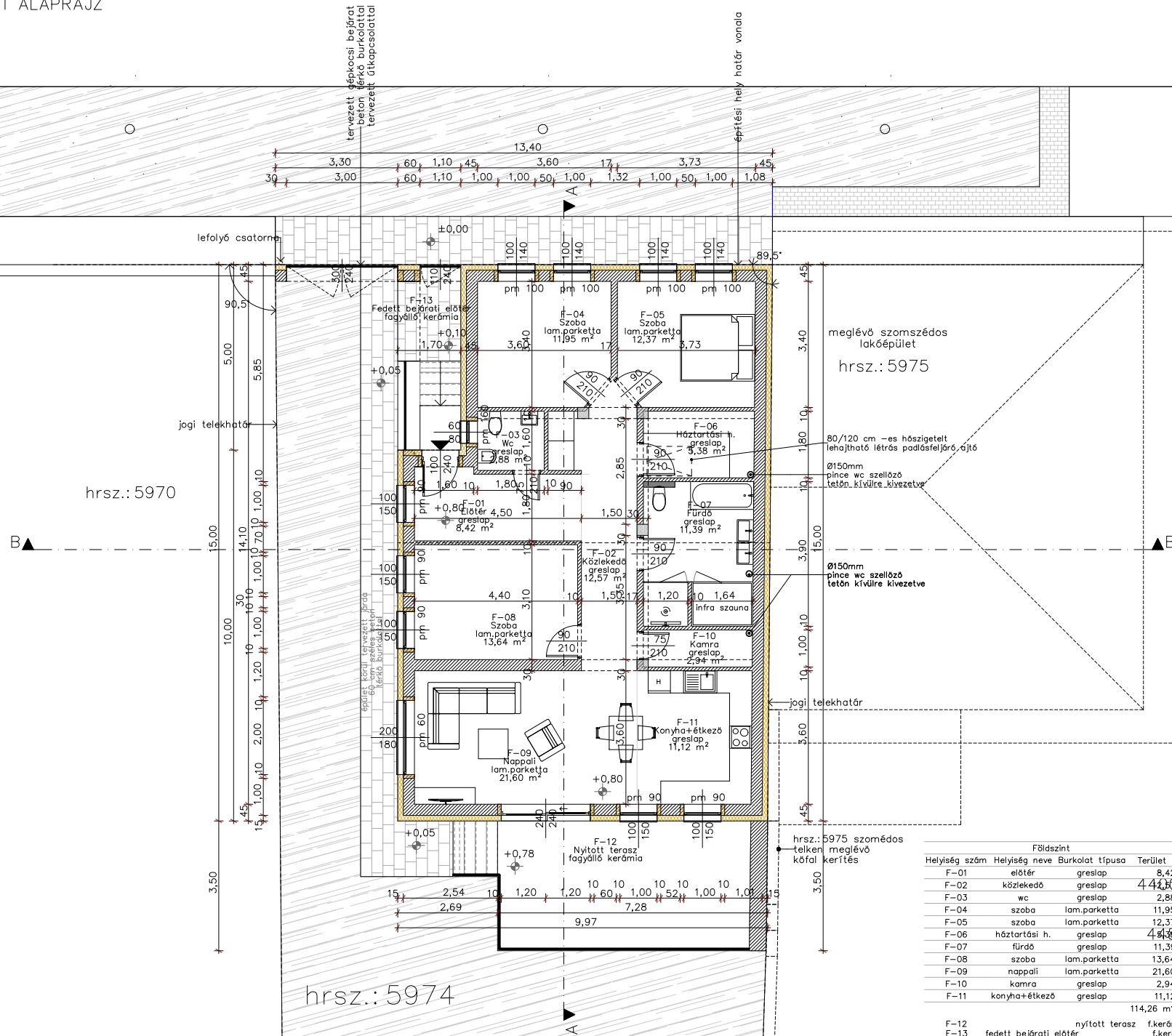

Jelen tervdokumentáció és valamennyi melléklete a szerzői jogról szóló 1999. évi LXXVI. törvény X. fejezet 67. § - 71. §-ai hatálya alá tartozik, ennek figyelembevételével a tervdokumentáció egészének vagy bármely részének felhasználása a tervező(k) előzetes hozzájárulása nélkül tilos!

Lakásos lakóépület
 Építési Engedélyezési Tervdokumentációja
 Cím: 4400 Nyíregyháza, Malom utca 20.sz.

Épített: hrsz.: 5974
 Torma László Nyíregyháza, Epreskert utca
 Tervező: Tüdök István É/1 15-0120 Nyíregyháza, Muskotály út

Helyiség szám	Helyiség neve	Burkolat típusa	Terület
F-01	előtér	greslap	8,42
F-02	közlekedő	greslap	4,41
F-03	wc	greslap	2,88
F-04	szoba	lam.parketta	11,95
F-05	szoba	lam.parketta	12,37
F-06	háztartási h.	greslap	4,38
F-07	fürdő	greslap	11,39
F-08	szoba	lam.parketta	13,64
F-09	nappali	lam.parketta	21,60
F-10	káma	greslap	2,94
F-11	konyha+étkező	greslap	11,12
			114,26 m ²

F-12 nyitott terasz f.kerámia
 F-13 fedett bejárati előtér f.kerámia

Földszinti alaprajz
 Lépték: 1:100
 2026. 03. 28.